

Regeling verzekering en onderhoud van instrumenten voor (aspirant-/jeugd-)leden van de Koninklijke fanfare "Philharmonie" Leende

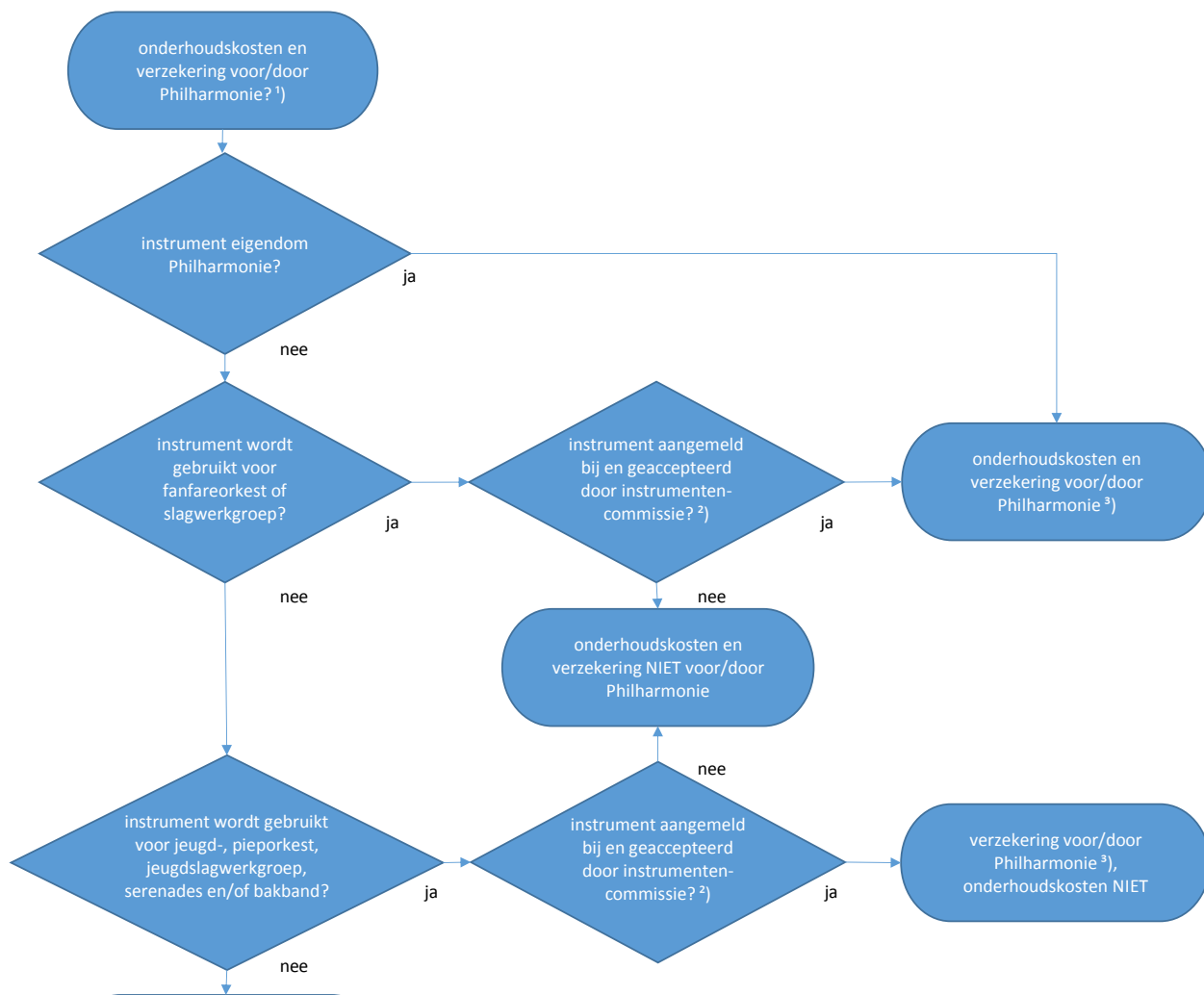

Ad ¹⁾
 Onder onderhoudskosten wordt in dit verband niet verstaan: het schoonhouden, schoonmaken en smeren met olie en vet van het instrument. Dit is aan de muzikant zelf. (zie onderhoudinstructies via website)

Ad ²⁾
 Benodigde gegevens bij aanmelding instrument, liefst a.h.v. factuur:
 - aanschafdatum
 - evt. afwijkend bouwjaar
 - aanschafwaarde
 - leverancier
 - merk
 - type
 - instrumentnummer

Ad ³⁾
 Schade en onderhoudsbehoefte vóór reparatie/onderhoud melden aan de instrumentencommissie. Anderszins ingediende facturen worden NIET geaccepteerd.

 De Philharmonie behoudt het recht om (een deel van) de kosten te verhalen op de gebruiker indien er sprake is van onzorgvuldig gebruik, waaronder het slecht onderhouden van het instrument.